

INFORMAÇÃO

SUPERIOR UNINOVE

São Paulo – maio/junho 2009 nº 40

Quer trabalhar em uma grande empresa? Saiba que os alunos da UNINOVE têm muitas oportunidades

Páginas 08 e 09

Repleta de atividades solidárias, Integração e alunos na volta às aulas

Páginas 04 e 05



UNINOVE é responsável por 4% da produção científica brasileira

Página 12



Preparar para o mercado é uma das missões da universidade



Ao ingressar em um dos cursos da UNINOVE, cada aluno traz consigo um desejo. Para alguns, o desenvolvimento intelectual. Outros buscam acesso à cultura. Ainda há os que procuram a ascensão profissional por meio dos estudos. Por conta dessa realidade, além de favorecer a troca de conhecimento, a universidade também fomenta ações em prol da construção da carreira de seus milhares de estudantes.

O primeiro exemplo é o UNINOVE Estágio e Carreira, departamento que tem como objetivos a preparação, a inserção e o acompanhamento dos alunos no mercado de trabalho. Por meio dessa área, os estudantes têm acesso a vagas de estágio, a programas de trainee, a aconselhamento de carreira, a colocação ou recolocação profissional e, até mesmo, a informações e incentivo ao empreendedorismo.

Além disso, a UNINOVE oferece cursos que vão ao encontro de diretrizes acadêmicas e das necessidades de um merca-

do de trabalho cada vez mais exigentes. As três Formações Executivas voltadas à Graduação, aos cursos Superiores de Curta Duração e aos cursos Técnicos Profissionalizantes refletem a preocupação da instituição em dar e em certificar o acesso a uma qualificação de referência, que viabiliza a rápida inserção de seus alunos no mundo profissional.

Por fim, não há como não mencionar o vasto portfólio de cursos de Pós-graduação (Especialização e MBA), que proporciona aos alunos o aprimoramento de conhecimentos específicos, além de conferir certificações durante cada módulo estudado, que potencializam, ainda mais, a sua carreira.

São algumas iniciativas como as citadas que levam a UNINOVE a ser considerada a instituição educacional que mais encaminha novos e competentes profissionais aos diferentes segmentos de atuação. O anseio em preparar da melhor forma possível os seus alunos motiva a universidade a realizar diferentes projetos, que visam às formações acadêmica, profissional e social.

Por isso, convido você a ler as próximas páginas desta edição do *Informação Superior UNINOVE* para se inteirar de todas as ações realizadas pela instituição, que objetivam a melhor qualificação das pessoas que veem nos estudos uma plataforma para as suas realizações pessoal e profissional.

Saudações cordiais,

Eduardo Storópoli
Reitor da Universidade Nove de Julho
– UNINOVE

Expediente

O jornal *Informação Superior UNINOVE* é uma publicação bimestral da UNINOVE, gratuita e voltada para candidatos, alunos, ex-alunos, professores e colaboradores da instituição. **Reitor:** Eduardo Storópoli. **Pró-reitora Acadêmica:** Maria Cristina B. Storópoli. **Pró-reitores de campus:** Ariovaldo Folino Júnior (Memorial) e Renato Rodrigues Sofia (Vergueiro). **Diretores de campus:** Eduardo Günther Monteiro (Vila Maria) e Wilson Pereira Dourado (Santo Amaro). **Pró-reitor Administrativo:** Jean Anastase Tzortis. **Pró-reitor Administrador Adjunto:** Marco Antônio Malva. **Gerente de Marketing:** Wilson Diniz. **Jornalista responsável:** Markione Santana (MTB 48.206). **Matérias e reportagens:** Mariana Bernelho, Michele Prado, Deborah Belluzzo e Livia Lessa. **Projeto gráfico:** Marcio Brito Rodrigues. **Diagramação:** Marcus V. G. de Oliveira. **Revisão e edição:** Silmara Simões. **Impressão:** Gráfica UNINOVE. **Tiragem:** 5.000 exemplares. **Campus Vila Maria:** Rua Guaranésia, 425 – Vila Maria – 02112-000 – São Paulo – SP. **Campus Memorial:** Av. Dr. Adolfo Pinto, 109 – Barra Funda – 01156-050 – São Paulo – SP. **Campus Vergueiro:** Rua Vergueiro, 235/249 – Liberdade – 01504-001 – São Paulo – SP. **Campus Santo Amaro:** Rua Amador Bueno, 389/491 – Santo Amaro – 04752-005 – São Paulo – SP. **Portal UNINOVE:** www.uninove.br. **Central de Relacionamento:** (11) 2633-9000.

Gabriel Chalita ministra ciclo de palestras na UNINOVE

Apresentações combinam filosofia e educação atual



Na ocasião, educadores aprendem com os filósofos

Segundo o educador e ex-secretário estadual de Educação, Gabriel Chalita, a Educação é como a Medicina. “Não se pode indicar um medicamento para um paciente que não se conhece como também não se deve receitar o mesmo remédio para todos os doentes. Então, pensando assim, não é correto lecionar sem conhecer cada aluno, muito menos de maneira homogênea. Cada pessoa aprende de uma forma e com estímulos diferentes e, por isso, é necessário ensinar na heterogeneidade”. Essa foi uma das afirmações ditas na primeira das quatro apresentações do ciclo de palestras gratuito “Um olhar filosófico sobre os grandes desafios da Educação”, realizada no dia 17 de fevereiro, no campus Vergueiro. Na ocasião, alunos, professores de escolas públicas e privadas e demais interessados conferiram a palestra “A heterogeneidade no processo educativo no Liceu de Aristóteles”. Os outros encontros foram realizados nos dias 03 e 24 de março e 07 de abril, no campus Vila Maria.

As citações acima, que valorizam a heterogeneidade e o crescimento individual de cada aluno, fazem parte da pedagogia de Aristóteles, o principal foco do encontro. Chalita comentou sobre os dois outros pensadores gregos, de Atenas, e antropocêntricos, Sócrates e Platão, ressaltando a importância de os educadores contemporâneos aprenderem com os filósofos da antiguidade. Segundo o palestrante, enquanto Sócrates queria desenvolver nos alunos o estímulo e o potencial, Aristóteles, em seu Liceu, despertava a busca pela felicidade.

“Educar na heterogeneidade é difícil e, por isso, a maioria não ensina assim”, disse Chalita. Para que isso aconteça, de acordo com ele, o professor deve ser capaz de despertar interesse, quebrar paradigmas, entusiasmar, levar novidades, surpreender, ter maturidade, equilibrar a emoção, estar preparado para não ir ao enfrentamento e incentivar a busca pela felicidade.

Na segunda das quatro apresentações, “O discurso como estratégia de ensino/aprendizagem no medievo – A escola de Paris e Abelardo”, o educador afirmou que o melhor, para os dias de hoje, é ensinar por meio da união do amor, da palavra e da solidariedade.

Na ocasião, Chalita explicou que a educação baseada no amor teve a sua origem nas duas grandes escolas da Idade Média – a Patrística, que teve como principal representante Agostinho, e a Escolástica, de Tomás de Aquino – em que continham como pressuposto básico o desenvolvimento da habilidade do amor. Com Tomás de Aquino também veio o conceito de solidariedade, pois, para ele, só por meio dela as pessoas aprendem a conviver com o diferente e desenvolvem a compaixão. Já a escola de Abelardo apresentava a palavra como seu grande elemento.

“O tema é muito pertinente para mim, pois leciono a disciplina “Fundamentos Históricos da Educação”, na qual apresento uma visão geral do que é a Educação e o que ela representa no mundo e no Brasil”, disse a professora do curso de Pedagogia da UNINOVE, Aparecida Botos.

No dia 24 de março, com auditório cheio, o educador deu início à terceira das quatro palestras, “A construção da virtú no antropocentrismo moderno”. No encontro, ele comentou sobre a Idade Moderna, marcada pelo renascimento, grandes navegações, queda do império romano do Oriente e antropocentrismo, além de detalhar as obras de Nicolau Maquiavel e de Jean-Jacques Rousseau. Quanto à Educação, de acordo com Chalita, o período foi caracterizado pelos castigos corporais, precon-

ceito, medo e o professor como dono do saber, sem existir trocas ou união.

Para a formação do ser humano, Maquiavel queria desmistificar o conceito de poder. “Ele não era contra a religião, mas queria tirar o poder da esfera religiosa”, disse Chalita. Para o pensador, o homem comum deveria chegar ao poder. O palestrante também abordou o conceito de virtú, que, na visão antropocêntrica de Maquiavel, é a capacidade de se surpreender, superar e de ir além, representando a construção do homem para a justiça e o preparo dos mestres para ajudar no desenvolvimento de seus alunos. Discorreu ainda sobre Rousseau e sua escola, “que é o lugar do contato com a natureza, de sentar no chão e abraçar as árvores”.

Após saber pelo rádio sobre o evento na UNINOVE, a aposentada Maria de Fátima Angelo acessou o portal da universidade, leu as notas divulgadas na seção “Notícias” e realizou a sua inscrição para o dia 03 de março. Como gostou, se inscreveu novamente para participar das outras palestras. “Eu não podia perder uma oportunidade dessas.”

Na última apresentação – “A escola contemporânea - Integralidade na diversidade” – no dia 07 de abril, Chalita comentou sobre a Educação na atualidade e apontou melhorias. Para saber mais detalhes sobre as quatro palestras, acesse o portal da UNINOVE.



Participam professores, alunos e interessados

UNINOVE – Gincana da Cidadania é um sucesso

Evento conta com 4.232 participações entre 841 turmas e 24.095 doações



Integração conta com diversas atividades

Para saudar calouros e veteranos de uma forma diferente – estimulando a solidariedade – a universidade realizou a “Integração UNINOVE – Gincana da Cidadania” em seus campi, de 10 de fevereiro a 06 de março. Promovida pelo departamento UNINOVE Transforma desde 2006, a iniciativa permitiu que cada turma interagisse por meio de diversas atividades, como:

- ✓ Doação de sangue, livros, brinquedos, tampinhas de garrafas PET (totalizando 22.978 unidades), leite em pó e material escolar;
- ✓ Participação em palestras das organizações cadastradas no projeto “Boleto On-line”: Centro de Defesa da Criança e do Adolescente Interlagos (Cedeca), Fundação SOS Mata Atlântica, Fundação Abrinq pelos Direitos da Criança e

- do Adolescente e Agência de Cooperação Social – Farol;
- ✓ Presença na exibição do filme “Anjos do Sol”;
- ✓ Realização de exames de saúde;
- ✓ Filiação a trabalhos voluntários.

O principal objetivo da iniciativa foi unir os calouros, os veteranos e a comunidade em uma grande ação social, a fim de formar profissionais conscientes.

Todas as atividades foram validadas de acordo com uma tabela de pontuação, tendo o seu resultado publicado no portal da UNINOVE. Houve 4.232 participações, entre 841 turmas, e foram premiadas uma turma de calouros e duas de veteranos. Cada classe vencedora recebeu um computador – que foi doado a uma ONG indicada pelos próprios estudantes – e um curso em Ensino a Distância (EAD) para cada um dos ganhadores, valendo como atividade complementar. As 1.117 doações, entre livros, embalagens de leite em pó, kits de material escolar e brinquedos foram entregues a comunidades de baixa renda, localizadas nas proximidades dos campi da universidade na capital.

Fundação Abrinq reforça a importância de ser voluntário



No dia 16 de fevereiro, às 18h, no Auditório Lydia Storópoli do campus Vila Maria, o gerente executivo da Fundação Abrinq pelos Direitos da Criança e do Adolescente, Victor Alcântara da Graça, ministrou uma palestra sobre a história da organização e as suas ações, a importância de participar de atividades sociais e o valor da colaboração do projeto “Boleto On-line”.

“Em seus 19 anos, a Fundação Abrinq tem recebido muito apoio dos universitários e, daí, a importância de participar deste projeto da UNINOVE. Além disso, é necessário sermos parceiros da universidade para oferecer a organização como uma porta de entrada dos jovens no terceiro setor”, disse o gerente executivo.

Durante a integração, os estudantes preencheram os panfletos que estavam nas ilhas da gincana e se tornaram, assim, apoiadores e divulgadores das ações da instituição e da causa da criança, ajudando a combater o trabalho infantil e promover a Educação. O objetivo dessa atividade foi conseguir a maior quantidade possível de números de celulares e de e-mails para o envio de mensagens da Fundação Abrinq, com informações sobre o combate ao trabalho infantil, a inclusão social e as atividades da organização, além de convites para eventos.

Cedeca aborda violência sexual



Dois psicólogas do Centro de Defesa da Criança e do Adolescente Interlagos (Cedeca) estiveram no campus Vila Maria, no dia 13 de fevereiro, para apresentar a organização não-governamental e os projetos que desenvolve, inclusive, com a universidade. Além disso, informaram que, em julho de 2008, o Estatuto da Criança e do Adolescente (ECA) completou 18 anos, lembraram que 18 de maio é o Dia Nacional de Combate ao Abuso e à Exploração Sexual de Crianças e Adolescentes e reforçaram que, para fazer uma denúncia, basta ligar 100. As profissionais alertaram, inclusive, para o fato de que a violência sexual se trata de violação dos direitos humanos e crime, podendo comprometer o desenvolvimento dos jovens.

Durante a integração, nos dias 18, 19, 20 e 26 de fevereiro, o Cedeca exibiu o filme “Anjos do Sol”, de Rudi Lagemann, que é uma obra criada a partir dos resultados de uma pesquisa de nove anos sobre a exploração sexual de crianças e de adolescentes no Brasil. E a parceria não para por aí! As 22.978 tampinhas de garrafas PET arrecadadas serão utilizadas na montagem de painéis sobre a violência sexual, a serem expostos nos campi. Além disso, bonecos ligados ao tema exploração sexual, confeccionados por trabalhadores da ONG e por jovens da comunidade, estiveram espalhados pela área de convivência do campus Vila Maria.

SOS Mata Atlântica apresenta os seus projetos



Uma das ações promovidas pela “Integração UNINOVE – Gincana da Cidadania” foi a palestra da Fundação SOS Mata Atlântica, no dia 12 de fevereiro. No evento, o diretor da organização não-governamental, Mario Mantovani, apresentou o trabalho e os projetos da fundação e comentou sobre a camada de ozônio, o efeito estufa e outros temas.

A ONG é parceira da instituição no projeto Floresta UNINOVE, uma das ações criadas para contribuir com a preservação ambiental. Em 2007, essa união resultou na plantação de 15 mil mudas de árvores nativas em uma área localizada no reservatório Ponte Nova, em Salesópolis, São Paulo. Em 2008, o projeto contou com mais de 40 mil mudas plantadas. Segundo a fundação, 15 mil árvores são suficientes para reflorestar uma faixa de 30 metros de largura (o mínimo exigido por lei), ao redor de uma represa com cerca de um quilômetro de diâmetro, e também para compensar a emissão de poluentes de uma frota de cerca de 680 carros que circulam em dez mil quilômetros por ano, durante uma década.

Combate à exploração sexual é tema de palestra da ONG Farol



A coordenadora da Agência de Cooperação Social – Farol, Lúcia Fonseca de Toledo, esteve presente no campus Vila Maria da UNINOVE, no dia 17 de fevereiro, para falar da instituição, das parcerias e dos principais desafios no combate à exploração sexual.

A UNINOVE, inclusive, apoia a Farol no projeto “Autorama”, que possui o intuito de realizar um mapeamento das regiões que são focos da exploração sexual de crianças e de adolescentes, como locais de encontro da comunidade GLS de São Paulo, por exemplo. “O programa nasceu da constatação da existência de meninos sendo explorados sexualmente. A parceria com a UNINOVE é a clara demonstração da responsabilidade social. Ao incentivar a atuação dos alunos em projetos como esse, é possível formar profissionais conscientes e responsáveis, tornando-os agentes de transformação social”, ressaltou a coordenadora da ONG.

As três turmas premiadas são do campus Santo Amaro. Conheça os vencedores:

Colocação	Curso/turma	Turno	Pontos	Calouros/veteranos
1º lugar	Administração Geral – 3º A	Manhã	23.055	Veteranos
2º lugar	Pedagogia – 3º C	Noite	13.790	Veteranos
3º lugar	Administração Geral – 1º A	Manhã	12.830	Calouros

As ONGs participantes da gincana são cadastradas pela UNINOVE para serem beneficiadas pelo projeto “Boleto On-line”, que consiste na doação de R\$ 0,50 de cada boleto pago do Processo Seletivo do 1º semestre de 2009. Segundo a Fundação Abrinq, todo auxílio recebido será investido em um projeto de mediação de leitura para crianças de baixa renda, possibilitando aos alunos da UNINOVE participarem como voluntários em escolas públicas e/ou em organizações sociais próximas aos campi.

Na ação, mais de 400 brinquedos arrecadados foram doados à Associação de Assistência à Criança Deficiente (AACD), que, para converter os doativos em renda, disponibiliza a maior parte em bazares localizados no interior de suas unidades.

Paralelamente, o evento contou com shows instrumentais da banda “Mooca Musical”, palestras sobre os cursos para os calouros e distribuição de folhetos sobre temas importantes,

como hipertensão arterial e diabetes. De acordo com a professora de Enfermagem, Ana Siqueira Santinho, essas foram maneiras encontradas para incentivar os alunos e mostrar tudo o que a UNINOVE oferece – como projetos sociais, incentivo à pesquisa e monitoria – reforçando a escolha certa dos alunos pela universidade. Tanto, que dois calouros entrevistados no primeiro dia da gincana revelaram que optaram pela UNINOVE pelas boas referências.



Comodidade: 70% dos serviços estão automatizados

Para a comodidade dos estudantes, 70% dos serviços da secretaria agora estão automatizados. A grande parte dos pedidos pode ser solicitada por meio da Central do Aluno, no portal da UNINOVE, como também as dúvidas esclarecidas (via opção “Entre em contato”). Os universitários contam também com terminais de consultas (totens) espalhados em todos os campi, que permitem a checagem de notas, de horários e do histórico, com a possibilidade de impressão dos dados. Além disso, para uma maior praticidade, uma novidade já está à disposição desde abril: o *chat on-line*, direcionado aos setores de análise curricular e de expedição de documentos, que antes funcionava apenas para os casos de negociações.

Por meio da secretaria virtual, na Central do Aluno, é possível:

- √ Consultar os horários das aulas, as notas, as faltas, o histórico e a situação financeira;
- √ Imprimir boleto bancário;
- √ Efetuar transferência de unidade, de turma ou de turma;

Pedidos à secretaria podem ser feitos pela Internet

Com a Central do Aluno, universitários otimizam o seu tempo

√ Realizar matrícula e cancelamento de dependências e do Programa de Recuperação de Estudos (PRA) e do Programa de Adaptação de Estudos (PAA);

√ Solicitar o benefício do transporte escolar (exceto para a Empresa Metropolitana de Transportes Urbanos – EMTU) e documentos como atestado de matrícula, histórico escolar, conteúdo programático, declaração de regularidade financeira, critério de avaliação e certificado de conclusão, entre outros serviços que não necessitam que os alunos tenham que se dirigir à secretaria. Por meio dessa comodidade, os estudantes realizam o pagamento no banco e acompanham a sua situação via protocolo, comparecendo à UNINOVE somente para retirar os documentos solicitados.

Para os demais casos – como análise curricular, justificativa de faltas, recebimento de alguns documentos específicos, pedido de segunda via de cartão de RA, análise de regime domiciliar e pagamento parcelado (desde que antes já o tenha solicitado pela Central do Aluno) – é necessária a ida à secretaria. O seu funcionamento ocorre de segunda a sexta-feira, das 7h às 22h (com distribuição de senhas até às 21h), e aos sábados, das 8h às 14h (com entrega de senhas até às 12h).

Vale destacar que, tanto para os requerimentos via secretaria virtual quanto para os pedidos feitos pessoalmente, o prazo varia, normalmente, entre 20 e 30 dias para os matriculados e até 60 dias para os formados (com exceção para a solicitação do diploma,

cujo limite pode ser de até 90 dias). Já para documentos com assinatura digitalizada, o tempo de entrega é menor. Por isso, consulte na Central do Aluno o período de entrega para cada tipo de solicitação.

Palavra dos colaboradores

Segundo a coordenadora de atendimento do campus Memorial, Andreza Cristina Alvarenga, os colaboradores da secretaria trabalham com transparência, respeito, atenção e competência. “O bom atendimento começa pelos atos mais simples, como dizer palavras educadas de forma calorosa, dando a devida atenção aos alunos”, explicou.

Para que o bom trabalho do departamento fique cada vez mais evidente, a coordenadora de registros acadêmicos do campus Vergueiro, Isabel Letícia Gola, informou que também existe o setor de arquivo dentro da secretaria, responsável por realizar a atualização dos dados dos estudantes e a manutenção do prontuário, do início ao término de cada curso. “Também são feitos atendimentos ao público externo, que vão desde o esclarecimento de dúvidas sobre os cursos, as inscrições para os Processos Seletivos, as transferências vindas de outras instituições de Ensino Superior e as ações sociais praticadas pela UNINOVE a respostas no ato da análise curricular”, exemplificou.

Para conferir a relação completa dos serviços oferecidos pela UNINOVE em prol da comodidade de seus alunos e de toda a sociedade, acesse o portal www.uninove.br.

UNINOVE atende às necessidades das mães universitárias

Para as suas alunas gestantes, a universidade dispõe dos serviços de regime e de exercícios domiciliares – por até três meses, a partir do oitavo mês de gestação – que possibilitam a continuidade dos estudos sem a necessidade de as estudantes frequentarem a sala de aula. Em casos excepcionais, devidamente comprovados mediante a apresentação de atestado e de relatório médicos, o período pode ser estendido para antes e depois do parto.

Durante a licença, a coordenação do curso disponibiliza às alunas gestantes exercícios domiciliares. Em relação às avaliações teóricas, as estudantes podem optar por comparecerem à instituição nas datas estabelecidas pelo calendário oficial ou realizá-las ao término do afastamento. Os conteúdos práticos e os estágios supervisionados deverão ser cursados, obrigatoriamente, ao final do período concedido ou, excepcionalmente, de acordo com os critérios estabelecidos pelo diretor do departamento do curso no momento do deferimento do regime domiciliar, conforme resolução nº 006, de 05 de fevereiro de 2009.

Para solicitar a licença à Secretaria de Registros Acadêmicos, é necessário apresentar o requerimento elaborado em formulário próprio, que, por sua vez, deve ser anexado ao original do atestado médico ou da cópia autenticada (com carimbo do Conselho Regional de Medicina (CRM) e assinatura do médico responsável).

Aumenta a procura por cursos tecnológicos

UNINOVE oferece 24 opções, com direito à Formação Executiva Tecnológica

Segundo a Secretaria de Educação Profissional e Tecnológica (SETEC), a valorização dos cursos Superiores de Tecnologia é uma tendência atual, revelada pelos dados do Censo da Educação Superior divulgados recentemente pelo Ministério da Educação (MEC). O número de alunos que ingressaram em cursos de Tecnologia cresceu 390% de 2002 a 2007, passando de 38.386 para 188.347. Mais voltados ao mercado de trabalho, esses profissionais conquistam espaço na sociedade brasileira, historicamente marcada pela valorização dos bacharéis.

“O crescimento econômico brasileiro gerou uma demanda por trabalhadores qualificados”, informou à SETEC o secretário de Educação profissional e tecnológica do MEC, Eliezer Pacheco. “Grande parte dessa demanda pode e deve ser atendida pelos cursos técnicos e profissionalizantes”, completou.

Para os interessados em acelerar a sua carreira, a UNINOVE disponibiliza 24 cursos Superiores de Curta Duração, como Gestão de Call Center, Hotelaria, Logística, Mecatrônica Industrial, Radiologia, Redes de Computadores e Secretariado. A universidade oferece, ainda, um grande diferencial: a Formação Executiva Tecnológica UNINOVE em 22 cursos, que permite que os estudantes ingressem em um dos cursos de Formação Específica ou de Tecnologia e, durante os estudos, obtenham certificações de Qualificação Profissional, sem custo adicional.

Por exemplo: os alunos do curso de Marketing (com duração de dois anos) podem conquistar a certificação de Qualificação Profissional de Práticas de Gestão de Equipes ao final do 1º semestre; ao término do 2º semestre, podem receber a certificação de Analistas Administrativos; já na conclusão do 3º semestre, podem adquirir a certificação de Analistas do Ambiente de Marketing; e, ao completar o curso, podem ser contemplados como Analistas de Mercado. Além das certificações, após a conclusão do curso Superior os estudantes adquirem o diploma Superior e podem ingressar em uma Pós-graduação *Lato Sensu* (Especia-



Valorização dos Superiores de Tecnologia é uma tendência atual, informa a SETEC

lização ou MBA) na universidade, com duração de seis ou de 12 meses.

Opinião de quem entende

“Por ser muito bom, o curso está auxiliando no meu crescimento profissional, principalmente no aprendizado dos termos em inglês. Mas ainda tem quase um ano pela frente e muito o que aprender. **Até o momento, os professores foram bem qualificados e transmitiram com sucesso as informações necessárias para o mercado de trabalho**”, disse a aluna do 3º semestre de Marketing do campus Vila Maria e executiva de contas da Rapidão Cometa, Regiane Mascarenhas de Souza. **A universitária completou que, em seis meses na instituição, trocou de cargo e de empresa.** Anteriormente a essas conquistas, trabalhou por oito anos em uma companhia e não tinha expectativa de grande crescimento profissional.

Para André Ricardo de Lima, também do 3º semestre de Marketing do campus Vila Maria e funcionário da área comercial da Cadbury Adams, “este curso desenvolve habilidades para os profissionais de Marketing que necessitam estar sempre atualizados, ajudando no desenvolvimento de novas estratégias”. E ressaltou: “A universidade oferece mestres e doutores qualificados para formar bons profissionais”.

De acordo com o diretor do Departamento de Ciências Exatas, Júlio César Dutra, “a Formação Executiva Tecnoló-

gica UNINOVE propicia aos alunos uma rápida inserção no mercado de trabalho, tendo em vista o conhecimento aprendido durante o curso, não somente no final”. Para ele, a união das disciplinas com as atividades práticas ajuda os estudantes a adquirirem conhecimentos suficientes para o seu primeiro ingresso na área. E completou: “Especificamente sobre o curso de Mecatrônica Industrial, quanto mais próximas as atividades forem do mundo real maior será o nível de exigência dos alunos para compreenderem e desenvolverem a criatividade para a construção do produto e, portanto, mais próximos estarão das exigências do mercado. Esse fato, aliado à necessidade de profissionais na área, deve justificar razoavelmente o aumento pela procura dos estudantes”.

Com essa oportunidade, os alunos ampliam o seu conhecimento em temas importantes na sua área de atuação, são inseridos rapidamente no mercado de trabalho, iniciam a vida profissional melhor preparados e impulsionam a sua carreira. Por serem cursos completos e rápidos, qualificam os estudantes para as reais necessidades do mercado de trabalho. Ao mesmo tempo, a UNINOVE oferece preços acessíveis, excelente qualidade de ensino, ótimas infraestrutura e localização, professores preparados e alto teor de empregabilidade, além de estar alinhada com as necessidades do mercado de trabalho e as suas constantes mudanças. Para saber mais informações, acesse o portal www.uninove.br.



São Luiz valoriza a continuidade dos estudos. Fonte: Divulgação



Hospital também contrata estagiários e trainees. Fonte: Divulgação

Você também pode conseguir!

Hospital e Maternidade São Luiz recruta

Se pudessem escolher uma empresa para iniciar a sua carreira, certamente muitos estudantes optariam por uma grande corporação, como o Hospital e Maternidade São Luiz. Com três unidades em São Paulo, o hospital possui 4.500 colaboradores, 11 mil médicos credenciados e realiza, anualmente, 53 mil internações, 38 mil cirurgias, 540 mil pronto-atendimentos, 840 mil exames por meio de seus centros de diagnósticos, 588 mil exames para pacientes internados e 13 mil partos.

Para os estudantes da UNINOVE, o desejo de trabalhar numa corporação como essa se torna muito mais viável, uma vez que o São Luiz recruta profissionais de muitos dos 60 cursos Superiores – entre Graduação e Curta Duração – como Medicina, Fisioterapia, Biomedicina, Psicologia, Secretariado, Radiologia, Jornalismo, Administração, Ciências Contábeis, Sistemas de Informação, Enfermagem, Farmácia e Bioquímica, Nutrição, Gestão de Call Center, Administração de Recursos Humanos, Hotelaria, Processos Gerenciais, Logística e Gestão Financeira. **Prova disso é ter em seu quadro de funcionários a ex-aluna de Administração e atual estudante do MBA em Auditoria da UNINOVE, Francielen Tomazi.**

No São Luiz, os profissionais possuem muitas oportunidades de trabalho em cada uma de suas funções. Por exemplo: o jornalista

pode atuar como analista de comunicação e superintendente de Marketing; o administrador tem a possibilidade de ocupar um cargo nos departamentos de recursos humanos e de administração hospitalar; já o contador tem a chance de trabalhar como *controller* e analista contábil; o formado em sistemas de informação pode ser analista e programador de Tecnologia da Informação; o enfermeiro, por sua vez, tem a probabilidade de atuar como supervisor e gerente de Enfermagem; o farmacêutico também tem a possibilidade de desempenhar a função de supervisor da Farmácia e, por fim, o nutricionista pode se tornar supervisor de Nutrição e gerente.

Por enquanto, o Hospital e Maternidade São Luiz está contratando trainees de Enfermagem e estagiários para diversas áreas. O número de contratações depende da necessidade e da liberação de vagas.

Recrutamento e seleção

O recrutamento e a seleção de novos talentos para o São Luiz são feitos por uma agência. Nesses processos, são analisados a experiência anterior (que deve ser de, no mínimo, seis meses), o conhecimento técnico e os aspectos comportamentais, como postura, apresentação pessoal e verbalização, entre outros. Para os cargos da área de Enfermagem (escriturários, auxiliares, técnicos e enfermeiros) é aplicada uma prova

específica e os concorrentes às vagas optam pelo setor de sua especialidade. Após essa etapa, ocorre uma entrevista técnica com uma enfermeira da própria agência. Há, também, um teste psicológico e uma entrevista com analistas que, ao concluírem que a pessoa reúne condições para ocupar a vaga solicitada, a encaminha ao requisitante. A etapa que define o candidato final é a entrevista com o empregador. Já os médicos são contratados diretamente pela diretoria clínica do hospital. Os outros profissionais – como fisioterapeutas, biomédicos, psicólogos, secretárias e radiologistas – ficam na lista de terceirizados.

Para o Hospital e Maternidade São Luiz, os principais requisitos que os bons concorrentes às suas vagas devem ter são os seus conhecimentos técnicos; porém, os aspectos comportamentais evidenciados podem ser fatores decisivos para a escolha, como a comunicação, a postura proativa e a desenvoltura. Há de se considerar também o “*feeling*” do entrevistador, que observa os aspectos que julga mais necessários para a vaga em aberto.

Já para se manter na vaga com estabilidade, os profissionais devem cumprir com a política organizacional do hospital, desde assiduidade, respeito e pontualidade a aspectos mais elaborados, como comprometimento, visão do negócio, participação ativa nas necessidades de seu trabalho e contribuição

Estágio e Carreira

O departamento UNINOVE Estágio e Carreira tem como objetivos a preparação e a inserção dos alunos no mercado de trabalho e também o acompanhamento de sua carreira profissional por meio de parcerias com agentes de integração, de emprego e de empresas pertencentes às esferas pública, privada e do terceiro setor, que disponibilizam, com frequência, diversas oportunidades para os estudantes. Procure o departamento em seu campus e saiba tudo sobre vagas para estágios e trainees, orientação profissional, colocação e recolocação profissionais e empreendedorismo.

Números do departamento UNINOVE Estágio e Carreira:

- 32 mil alunos encaminhados para o mercado de trabalho;
- 4,5 mil parcerias firmadas com empresas de vários portes e segmentos;
- 110 parcerias firmadas com agentes de integração e de empregos;
- 70 mil vagas de cursos gratuitos de capacitação profissional, promovidos pela UNINOVE em parceria com agentes de integração.



profissionais dos cursos Superiores da UNINOVE

em relação aos processos de outras áreas. Para que os colaboradores tenham a possibilidade de desenvolver carreira no hospital, é necessário exibir características que os destaquem do grupo e ter a formação necessária para as promoções.

Valorização da continuidade dos estudos

O São Luiz valoriza a continuidade dos estudos – como cursos de Extensão, Especialização, MBA, Mestrado e Doutorado – ou seja, todas as opções oferecidas pela UNINOVE. Para a supervisora de Recursos Humanos do hospital, Rita de Cássia Sevilha, “é fundamental o aprimoramento dos funcionários, pois o retorno do investimento, a formação e o crescimento pessoal contribuem para a melhoria dos processos de trabalho. No São Luiz, por exemplo, existe uma política de incentivo para Pós-graduação e subsídio de 100% para cursos de Curta Duração”, explicou.

Agora que você já possui as principais informações sobre o processo seletivo e a manutenção do cargo em uma grande empresa, atente-se às vagas e boa sorte! Para te ajudar nessa tarefa, a UNINOVE possui o departamento Estágio e Carreira, especialmente dedicado à preparação e à inserção dos universitários no mercado de trabalho e também ao acompanhamento de sua carreira profissional. Aproveite essa oportunidade! Procure o departamento em seu campus.

Estudante da UNINOVE é exemplo de sucesso

A ex-aluna de Administração e atual integrante do MBA em Auditoria da UNINOVE, Francielen Tomazi, pertence ao time de colaboradores do Hospital e Maternidade São Luiz desde junho de 2008. Para a vaga de auxiliar administrativo, uma das exigências era possuir curso Superior completo. Ela soube da oportunidade por meio de um site de empregos, se candidatou e logo após participou do processo seletivo em uma agência. O resultado não poderia ter sido melhor: foi aprovada em todas as etapas e conquistou o seu primeiro emprego.

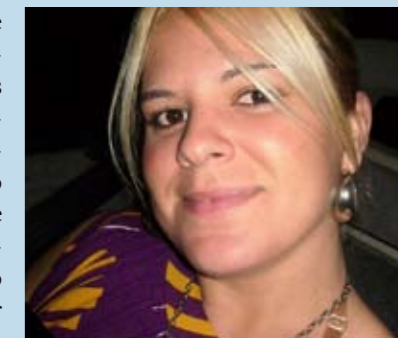

Aluna do MBA da UNINOVE atua no São Luiz

Sobre a importância do curso de Administração e da Pós-graduação para o seu cargo, a aluna do MBA em Auditoria disse: “Na Graduação, aprendi que em diversas situações temos de planejar, organizar, dirigir e controlar, ações que tento implementar no meu trabalho. A Pós-graduação que escolhi poderá contribuir para o meu crescimento profissional no São Luiz.”

Quanto à UNINOVE, na qual se formou em 2007, Francielen a considera muito boa. “É a instituição que eu escolhi e onde aprendi muito. Porém, creio que uma universidade não consegue ser boa sozinha. É necessário que haja bons alunos. Na minha Graduação, fiz o possível para assimilar o máximo de conteúdo e sei que obtive um bom retorno da instituição.”

Para aqueles que cursam Administração na UNINOVE e buscam alcançar uma oportunidade em uma grande empresa, como ela, Francielen ressaltou que é preciso determinação, vontade de aprender a cada dia mais e aproveitar todas as oportunidades que aparecerem. E a todos os alunos, ela enviou um recado: “Aproveitem cada momento. Os professores possuem experiências maravilhosas que se tornam um aprendizado para a vida toda.”

4.200 alunos colaboram com pesquisa da Pós sobre *pop-ups*

Projeto está inserido no campo dos estudos do consumidor

Para verificar como os jovens avaliavam os diferentes *pop-ups* na Internet de um único produto (no caso, de um relógio), entender esse estilo de propaganda e ajudar a aperfeiçoar os anúncios eletrônicos, 4.200 alunos de todos os cursos da universidade responderam à pesquisa “Avaliação de propagandas tipo *pop-up* em *websites* de lojas eletrônicas”. O estudo foi desenvolvido pelos professores doutores José Mauro C. Hernandez, Sérgio Moretti e Cláudia Acevedo, do Programa de Pós-graduação em Administração (PPGA) *Stricto Sensu* da UNINOVE. Esse projeto está incluído na área dos estudos sobre o consumidor.

De acordo com Moretti, a quantidade de questionários respondidos foi excelente, o que sustentará ainda mais a conclusão. “Os dados estão sob análise, mas os primeiros resultados foram ótimos e podem ajudar muito nas pesquisas desse campo daqui para frente”, afirmou.

Os objetivos do experimento foram puramente acadêmicos. Tanto que, após a análise das respostas, os professores desenvolverão um artigo, que será submetido a um congresso. Além disso, todos os alunos que responderam ao questionário dentro do prazo estipulado foram inscritos para o sorteio de um computador, no valor de R\$ 1.000,00, e de dois *pen drives* de 2 GB (confira os ganhadores na tabela abaixo).

“O PPGA tem várias linhas e projetos de pesquisa que incluem inovação, marketing, responsabilidades social e ambiental e estudos sobre o consumidor, que foi o caso dessa pesquisa”, complementou Moretti.

Atualmente, a UNINOVE conta com cinco programas de Pós-graduação *Stricto Sensu*. Recomendados pela Coordenação de Aperfeiçoamento de Pessoal de Nível Superior (CAPES), esses cursos permitem aos alunos realizarem atividades de pesquisa, promovendo, assim, seus desenvolvimentos acadêmico e profissional. A isso, somam-se uma completa infraestrutura e um corpo docente composto exclusivamente por professores doutores altamente qualificados, que atuam em regime de dedicação integral à pesquisa e ao ensino. Por investir continuamente em pesquisa, a instituição é responsável por 4% da produção científica nacional.

Ganhador(a)	Curso	Campus	Prêmio
André Luiz F. Ferraz	Tecnologia em Logística	Memorial	Notebook
Thiago Ferreira	Engenharia de Produção Mecânica	Memorial	Pen drive
Efígênia Roberta Sabino	Tecnologia em Logística	Vila Maria	Pen drive

Avise os seus amigos e familiares: Processo Seletivo para o 2º semestre de 2009

Você, que estuda na maior instituição privada de Ensino Superior de São Paulo e na terceira maior do Brasil já tem muito do que se orgulhar. Então, chegou a hora de avisar os seus amigos e familiares para se inscreverem no Processo Seletivo 2º semestre de 2009 para os cursos de Graduação, Superiores de Curta Duração e Pós-graduação *Lato Sensu*, oferecidos nas cidades de São Paulo, Bauru, Botucatu e São Roque. Se aprovadas, pessoas especiais para você também conquistarão uma vaga nesse time de sucesso!

Vale a pena você destacar para essas pessoas interessadas em fazer parte da Geração 10 que a instituição possui quatro campi em São Paulo, três polos no interior, duas instituições conveniadas (FAC em São Roque e FMR em São Manuel) e mais de 100 mil alunos, além de contar com 60 cursos Superiores – incluindo Medicina – 100 cursos de Especialização (sendo 14 a distância), cinco cursos de Mestrado e

de Doutorado, excelente infraestrutura, laboratórios de última geração, bibliotecas com mais de 280 mil volumes, 57 grupos de pesquisa, qualidade aliada a preços acessíveis, ótima localização e muito mais.



Inscrições abertas: Processo Seletivo 2º semestre Já para os candidatos, por meio do Projeto Vocações, a universidade oferece orientação profissional, informações sobre o mercado

de trabalho e dicas para a escolha da instituição de ensino. E os interessados ainda podem solicitar visita monitorada nos campi da instituição e a presença de um consultor da UNINOVE na escola onde estuda.

Na UNINOVE, os aprovados em seus Processos Seletivos dispõem de muitas facilidades, como o programa “Família 10”, o departamento UNINOVE Estágio e Carreira, o “Clube 10”, a secretaria virtual, o “Boleto *On-line*” e de iniciativas como o “Programa de Apoio ao Aluno” e o “Resgate Educacional”. A universidade também disponibiliza dois grandes diferenciais acadêmicos: a Formação Executiva UNINOVE, para alunos da Graduação, e a Formação Executiva Tecnológica UNINOVE, promovida pelos cursos Superiores de Curta Duração.

Fique de olho nas datas e avise os seus amigos e familiares. Traga-os para fazer parte da Geração 10 da UNINOVE! Para mais informações, acesse o portal www.uninove.br.

UNINOVE firma convênio com Instituto Politécnico de Milão

Atividades desenvolvidas preveem o desenvolvimento e a validação de um protótipo inédito no mundo

O uso de novas tecnologias em seres humanos não é mais cena de cinema. Atualmente, pesquisadores avançam cada vez mais no desenvolvimento de instrumentos capazes de mensurar características e sintomas de organismos vivos de forma precisa. É a bioengenharia que chegou para ficar.

Para manter-se em dia com os avanços nessa nova área do conhecimento, a UNINOVE, por meio de seu Programa de Mestrado em Ciências da Reabilitação, firmou uma parceria com o Instituto Politécnico de Milão, a maior instituição de pesquisa de Bioengenharia da Europa.

Integrado a uma universidade da Itália, o instituto, com 40 mil estudantes nas áreas de Engenharia, Design e Arquitetura, desenvolve estudos na área de bioimagem, técnicas para o diagnóstico precoce da surdez, modelos digitais do sistema arteriovenoso – que darão suporte para a criação de um

coração artificial – e diversas pesquisas pautadas pela bioengenharia. Recentemente, uma equipe multidisciplinar, ligada ao Departamento de Bioengenharia, criou uma cadeira de rodas inteligente, ainda em fase de testes, capaz de se mover dentro da casa do usuário, de acordo com os seus impulsos cerebrais.

Como primeira ação, a cooperação técnica científica entre as duas instituições possibilitou a vinda a São Paulo do Prof. Dr. Carlo Albino Frigo, membro do Departamento de Bioengenharia do Politécnico, que apresentou, para uma plateia lotada, as principais áreas e estudos do instituto, além de ministrar uma palestra e um minicurso no Centro de Pós-graduação *Stricto Sensu* da UNINOVE, nos dias 26 e 27 de fevereiro. No evento, foram abordados os temas “*Movement Analysis and Musculoskeletal Modelling for Clinical Decision Making*” (palestra) e “*Fundamentals of Human Movement Biomechanics and Control*” (curso).



No sentido horário, Luis Vicente F. de Oliveira, Carlo Albino Frigo, Claudia S. Oliveira e João Carlos F. Corrêa

Protótipo

O acordo firmado entre as instituições inclui o desenvolvimento de um protótipo que tem o objetivo de melhorar a exatidão na avaliação e no acompanhamento clínicos de diversos casos de distúrbios neurológicos, com notadas alterações nos movimentos.

O equipamento, que está sendo construído no Instituto Politécnico de Milão, permanecerá na UNINOVE para ser validado quanto à sua precisão na mensuração e na quantificação dos sinais apresentados pelos pacientes da Clínica de Fisioterapia, no Laboratório de Biodinâmica do Movimento Humano, no campus Memorial.

De acordo com a professora do curso de Mestrado em Ciências da Reabilitação e do curso de Fisioterapia da UNINOVE, Claudia Santos Oliveira, esse equipamento, ao permitir uma avaliação mais precisa, indica com perfeição o tipo de tratamento para cada paciente. “Atualmente, o que existe é uma avaliação muito subjetiva, por testes manuais”, explicou.

Previsto para estar disponível daqui a aproximadamente dois meses, o protótipo já é aguardado também pelos alunos como um grande diferencial para a instituição. “É uma ferramenta a mais, que ajudará tanto a gente quanto os nossos pacientes”, disse a aluna do 7º semestre do curso de Fisioterapia da UNINOVE, Anora Batista Romecie.

Para alcançar rapidamente os objetivos e aproximar os conhecimentos das instituições conveniadas, existe a previsão de que o diretor de Pesquisa da universidade, João Carlos Ferrari Corrêa, e a professora Claudia Santos Oliveira, trabalhem com a equipe do professor Carlo Frigo, em Milão, por alguns dias. Essa interação, no entanto, não será restrita apenas aos docentes, mas também se estenderá aos alunos das duas instituições.

Em sua passagem pela universidade, Frigo conheceu as dependências da instituição e solidificou o incentivo à pesquisa. “Conhecendo os laboratórios da UNINOVE, percebi que temos muitas ideias em comum e que podemos trabalhar em conjunto, desenvolvendo diversas experiências”, afirmou.

Motivos para se orgulhar da UNINOVE

Instituição é responsável por 4% da produção científica brasileira

Além de oferecer um ensino de qualidade, uma universidade é um agente institucional gerador e aplicador de informações, que deve, continuamente, investir em pesquisas a fim de contribuir com o progresso do País, gerando conhecimento e convertendo-o em riqueza e em desenvolvimento social.

Como agente integrante desse processo, a UNINOVE tem alcançado reconhecimento ao valorizar os professores interessados na pesquisa, apoiar os seus alunos e organizar atividades para a divulgação dos resultados alcançados nas investigações acadêmicas, dentro e fora da instituição, tornando-se responsável por 4% da produção científica nacional.

Segundo o diretor de Pesquisa da universidade, Prof. João Carlos Ferrari Corrêa, ao longo deste ano a UNINOVE estimulará ainda mais a criação de grupos de pesquisa certificados, visando colaborar com a ampliação do número de talentos entre os jovens cientistas e, ainda, apoiar os docentes que demonstram interesse pelo desenvolvimento de

novos projetos, motivados pelo Programa de Incentivo à Produção Científica e pelo Programa de Incentivo à Formação de Pesquisadores. Os programas oferecem um prêmio pecuniário para cada professor que contribuir para que os cursos de *Stricto Sensu* alcancem as metas estipuladas pela Coordenação de Aperfeiçoamento de Pessoal de Nível Superior (CAPES), objetivando o “Conceito 5”, e bolsas de estudo para os programas de Pós-graduação *Stricto Sensu* da UNINOVE, mediante o cumprimento do Plano de Estágio Acadêmico (PEA), respectivamente.

“É pela pesquisa que se constrói um mundo mais responsável e solidário. E, pela extensão cada vez maior do número de alunos e de professores, que se propicia a formação de talentos comprometidos com a melhoria da atual situação da sociedade”, afirmou Ferrari.

Como resultado de todo esse empenho, além dos expressivos números que obteve em 2008, a UNINOVE está entre as cinco universidades particulares do Esta-

Pesquisa na UNINOVE

Em 2008 – o seu primeiro ano como universidade – a UNINOVE registrou:

- Aumento de 29%, em relação a 2007, dos projetos de pesquisa submetidos à apreciação pela Diretoria de Pesquisa;
- Crescimento de 10% dos discentes sem iniciação científica, também em relação a 2007;
- Crescimento de 11% dos discentes com bolsas de pesquisa;
- Aumento de 17% dos docentes com projetos de pesquisa cadastrados na Diretoria de Pesquisa;
- Crescimento de 32% dos grupos de pesquisa;
- 31% de aumento nas linhas de pesquisa;
- Acréscimo de 14% dos projetos enviados e selecionados, em relação a 2007, para o V Encontro de Iniciação Científica;
- Crescimento de 64% dos projetos enviados e selecionados, em relação a 2006, para o II Seminário Nacional de Pesquisa.

do de São Paulo que mais desenvolvem pesquisa institucional – cadastradas no Conselho Nacional de Desenvolvimento Científico e Tecnológico (CNPq).



UNINOVE é responsável por 4% da produção científica brasileira



UNINOVE estimulará ainda mais a criação de grupos de pesquisa certificados

Pós-folia com informação profissional é na UNINOVE

A universidade aproveitou os dias após o Carnaval – 26 e 27 de fevereiro – para integrar calouros, veteranos e professores de todos os cursos oferecidos nos campi. O objetivo do encontro foi informar e responder às dúvidas dos alunos do 1º e do 2º semestres sobre as suas futuras profissões.

No dia 27 de fevereiro, no campus Vila Maria, a professora do curso de Fisioterapia, Luciana Barcala Carruba, que ministra a disciplina “Neurologia Adulto”, abordou em sua apresentação a importância das matérias básicas do 1º ano para o cotidiano dos profissionais. Luciana também organizou uma dinâmica, na qual os alunos comentaram sobre as suas perspectivas, os locais onde pretendem trabalhar, as áreas em que desejam atuar, os salários e a relação da profissão com o lado pessoal. Segundo a professora, os calouros revelaram, durante a atividade, que fizeram a escolha certa, que têm uma ótima impressão do curso e que optaram por Fisioterapia porque já acompanharam a recuperação de pacientes devido aos tratamentos.

Boas-vindas musicais



Show anima alunos na volta às aulas

Para reunir, animar e saudar os alunos, no dia 12 de fevereiro a instituição organizou um show instrumental com pitadas de rock, no campus Vergueiro. Devido ao sucesso da iniciativa, a banda “Mooça Musical” se apresentou novamente, quatro dias depois, na entrada do prédio D do campus Memorial.

“Trabalho na universidade desde 2004 e, neste período, a instituição cresceu muito. Agora estou aqui contribuindo para envolver os estudantes e fazer com

que o seu gosto pela vida acadêmica seja despertado”, disse o professor de Português da área da Saúde da UNINOVE, guitarrista e um dos quatro integrantes da banda, Eduardo Efebo.

A repercussão do evento foi positiva. “Gostei da iniciativa da universidade e, por meio dela, comecei as aulas com mais ânimo”, comentou a aluna do 7º semestre do curso de Direito, Thaís Cristina Perez da Silva.

UNINOVE auxilia na declaração do Imposto de Renda

Para assessorar a comunidade na elaboração do Imposto de Renda Pessoa Física, os professores e alunos do curso de Ciências Contábeis da UNINOVE prestaram atendimento gratuito, de 14 de março a 29 de abril, em todos os campi da instituição. O trabalho incluiu orientação, preenchimento, transmissão e impressão do documento, sendo limitado àqueles que tiveram um rendimento anual em 2008 de até R\$ 40 mil, possuem bens até R\$ 200 mil e não são sócios de empresa.

Para participar, os interessados doaram um quilo de alimento não-perecível (exceto sal), que foi doado às instituições e ONGs da Rede Social UNINOVE. A iniciativa é realizada desde 2004 e, desde então, foram assessoradas mais de mil pessoas por ano.

2ª Jornada Moradia e Meio Ambiente reúne 2.200 pessoas



Evento conta com a ajuda de cerca de 70 universitários

Vídeos, oficinas e palestras sobre meio ambiente, moradia e políticas públicas, assessorias jurídicas coletiva e individual, atendimentos a idosos, música e atividades de lazer para crianças marcaram a 2ª Jornada Moradia e Meio Ambiente, realizada no dia 14

de fevereiro, no campus Memorial da UNINOVE, das 8h às 17h. Em parceria com diversas entidades, o encontro reuniu 2.200 participantes e contou com a ajuda de aproximadamente 70 universitários da instituição.

O evento gratuito agrupou alunos e demais interessados. A estudante de Enfermagem da UNINOVE, Ranúbia Maria dos Santos da Costa, que auxiliou nos atendimentos, afirmou gostar do encontro principalmente por ser uma forma de aplicar o conhecimento na prática. Outra aluna de Enfermagem, Cibele Regiane de Moura, tirou dúvidas sobre um processo judicial e fundo de garantia. Já a estudante de Pedagogia, Severina Gomes Valadão, por sua vez, afirmou que o evento possibilita um ótimo aprendizado, pois, quando estiver exercendo a sua nova profissão, poderá levar este exemplo para a escola.

UNINOVE auxilia na conquista de vagas

Durante a II Feira de Novos Mercados de Trabalho – organizada pela Ordem dos Advogados do Brasil (OAB) em parceria com a Caixa de Assistência dos Advogados de São Paulo (CAASP), realizada de 14 a 16 de abril, no Anhembi, em São Paulo – a UNINOVE apresentou todo o trabalho realizado com os estudantes de seu curso de Direito, desde o que ocorre em sala de aula até os atendimentos à comunidade.

A iniciativa também possibilitou que os interessados tivessem mais chances de encontrar uma vaga de emprego ou de estágio, uma vez que foi permitido entregar currículos nos estandes da feira. Segundo o diretor do curso de Direito da UNINOVE, Prof. Sergio Pereira Braga, acima de tudo o objetivo maior do evento foi proporcionar aos alunos o acesso a novos mercados. “Hoje, existe uma expansão nos mercados financeiro, de eletricidade, de petróleo e de gás, por exemplo”, complementou.

A iniciativa contou com a participação de profissionais de escritórios de advocacia, de departamentos jurídicos, de editoras e de instituições de ensino, entre outros segmentos.

Voluntariado faz toda a diferença!

O programa “Voluntariado 10”, resultado da parceria entre a UNINOVE e a Fundação SOS Mata Atlântica, foi criado para envolver os alunos e os colaboradores em atividades socioambientais. Dessa forma, são organizados encontros – por meio de visitas às estações experimentais da fundação e da elaboração e execução de projetos nas regiões estratégicas de conservação – para os interessados conhecerem o trabalho realizado, o meio ambiente, a Mata Atlântica e as formas de preservação.

Com o objetivo de capacitar os participantes para a multiplicação dos ensinamentos em uma escola da zona sul de São Paulo, próxima à Represa do Guapiranga, foram realizadas reuniões iniciais em março para esclarecer o programa e solucionar as dúvidas. Somente quem esteve presente em um dos encontros pôde participar das atividades.

Alunos doam 200 quilos de alimentos a uma creche



Donativos são entregues por alunos e professores

Cansados de ver situações desagradáveis na volta às aulas, os estudantes do curso de Farmácia e Bioquímica da UNINOVE largaram as tintas e cancelaram a bagunça para fazer uma ação solidária. Organizados pelo diretório acadêmico, calouros de três salas do campus Memorial arrecadaram, em três dias, 200 quilos de alimentos não-perecíveis, que foram doados a uma creche da Favela do Moinho, na região central de São Paulo. A entrega dos donativos foi realizada pelos alunos e coordenadores do curso. Os veteranos também foram convidados a participar da ação, que contou com o apoio dos estudantes do curso de Biomedicina e do departamento UNINOVE Transforma.

Segundo o aluno do 7º semestre do curso de Farmácia e Bioquímica, Ta-

deu de Jesus Silva, para o próximo ano a intenção é mobilizar a área da Saúde da UNINOVE e arrecadar uma tonelada de alimentos.

Mediadores de leitura beneficiam cerca de 300 crianças

Alunos do primeiro e do segundo anos dos cursos de Pedagogia e de Letras participam do “Projeto Ler e Brincar com os Livros”. O programa tem as missões de formar mediadores de leitura para atender cerca de 300 crianças de seis a oito anos – que estudam em escolas públicas ao redor dos campi da UNINOVE – e estimular o prazer e o hábito de ler.

O curso para os futuros mediadores foi realizado nos dias 28 de março e 04 e 25 de abril, no campus Memorial. A iniciativa utiliza uma metodologia desenvolvida pela Fundação Abrinq desde 2001, permitindo que os participantes atuem de uma maneira livre e agradável. Inicialmente, o projeto visa o desenvolvimento de 60 mediadores.

Odontologia oferece atendimento para casos de dores



Serviço gratuito é realizado no campus Vergueiro

Na Clínica de Odontologia da UNINOVE, localizada à Rua Vergueiro, 235/249, próxima à estação São Joaquim do Metrô, a comunidade recebe atendimento gratuito de emergência para os casos de dores. O serviço é realizado todos os dias (exceto aos finais de semana), nos seguintes horários: às segundas, quartas e sextas-feiras, das 18h às 22h, e às terças e quintas-feiras, das 8h às 12h.

A clínica-escola de Odontologia possui 102 consultórios, uma central de esterilização, centros cirúrgicos e radiológicos, entre outros ambientes que permitem aos alunos atenderem a po-

pulação, sob a supervisão dos professores. Anualmente, a UNINOVE realiza mais de cinco mil tratamentos odontológicos gratuitos, como restaurações, canais, cirurgias, periodontia (gengiva) e odontopediatria.

Alunos da UNINOVE participam do Robotic Day



Evento é uma parceria da UNINOVE com a Microsoft

No dia 28 de março, no campus Vila Maria, a UNINOVE sediou o *Robotic Day*, iniciativa organizada pelo Microsoft *Student Partner* (MSP), com o apoio da Microsoft. Direcionado aos alunos dos cursos de Informática, o evento contou com palestras e demonstrações sobre aplicativos para uso em Robótica, lotando o Auditório Lydia Storópoli.

Segundo o coordenador dos cursos de Informática, Claudinei Di Nuno, os estudantes tiveram uma excelente oportunidade para aprimorar os seus conhecimentos na área. “Uma das pretensões do evento foi a de incentivar o interesse dos alunos no desenvolvimento da iniciação científica, para que eles, futuramente, possam continuar os seus estudos em uma especialização em Robótica”, disse.

Além de receberem informações sobre conceitos técnicos, atuação no mercado de trabalho, novas tecnologias e *softwares*, os estudantes conheceram o trabalho do Microsoft *Student Partner*, um programa da Microsoft que proporciona aos estudantes participantes uma série de benefícios e um grande destaque no meio acadêmico e nas empresas de Tecnologia da Informação (TI), não se caracterizando como um estágio ou bolsa de estudos.

Os alunos interessados em se tornar um participante do MSP podem obter mais informações no site www.student-partners.com.

Aluno disputa final de campeonato na Áustria



Estudante representa a UNINOVE no torneio

O estudante do 2º semestre do curso Análise e Desenvolvimento de Sistemas do campus Memorial, Everton Batista, foi um dos finalistas do *Red Bull Paper Wings 2009*, campeonato mundial que busca os melhores atiradores de aviões de papel. Ele disputou o 1º lugar na categoria “Distância” nos dias 1º e 02 de maio, em Salzburg, na Áustria. O evento contou com representantes de 85 países, divididos nas categorias “Distância”, “Tempo de voo” e “Acrobacias”.

Na seletiva de Campinas, realizada no dia 16 de março, o aluno da UNINOVE arrancou gritos dos espectadores quando a sua pequena aeronave praticamente sumiu da vista. O avião percorreu 49 metros, uma grande vantagem em relação aos 33 metros do segundo colocado dessa etapa. A distância superou o recorde mundial conquistado em 2006, que foi de 39,43 metros. Entre mais de 100 participantes, Everton venceu em sua categoria e ganhou um passeio de balão.

Enfermagem incentiva a pesquisa e as atividades sociais

Estimular nos alunos o interesse pela produção acadêmica e pelos trabalhos sociais. Esse foi o foco da “I Oficina de Incentivo à Pesquisa Científica e de Projetos Sociais”, realizada pela coordenação do curso de Enfermagem da UNINOVE nos dias 28 de março e 04 e 18 de abril, nas unidades Memorial, Santo Amaro, Vila Maria e Vergueiro da instituição.

Dividido em cinco estações, o evento apresentou palestras sobre os programas de apoio à pesquisa, a atuação do Comitê de Ética da instituição, os projetos sociais internos e externos da UNINOVE e a importância dos cursos de Extensão. Na ocasião, os estudantes ainda foram informados sobre como acessar a Biblioteca Digital e os bancos de dados para a realização de trabalho científico. “Consideramos que, desde o primeiro ano, os alunos precisam desenvolver o interesse pela pesquisa, para que obtenham uma formação mais adequada às necessidades do mercado de trabalho”, observou a professora organizadora do evento, Marcia Bergamo.



Para Marcia, a pesquisa completa a formação acadêmica

Além das palestras, os estudantes puderam ver banners produzidos por ex-alunos, como é o caso do trabalho “Aspectos emocionais enfrentados pelo receptor renal de doador vivo no período pré-operatório”, apresentado por Laís Dória Gonçalves, formada em 2008. “Estou aqui para mostrar o quanto vale a pena batalhar para chegar aonde cheguei”, afirmou Laís.

Para as alunas Daniele Costa Souto e Vanessa Silva Gomes, o encontro é uma ótima oportunidade para adquirir conhecimento sobre as atividades acadêmicas e sociais mantidas pela universidade. A mesma expectativa nutrida por centenas de estudantes que acompanharam, atentamente, cada estação.

Saiba como se proteger de uma infecção gastrointestinal



Para evitar a diarreia, lave as mãos e os vegetais e beba água tratada

A diarreia é a consequência mais comum de uma infecção gastrointestinal. A doença geralmente é causada por bactérias, vírus ou parasitas presentes na água ou em alimentos contamina-

dos com fezes de indivíduos infectados. Ocorre, muitas vezes, porque as pessoas não lavam as mãos corretamente antes de manusear os alimentos. Por isso, conheça medidas simples para prevenir esse problema:

✓ Lave as mãos com frequência, principalmente após utilizar o banheiro, trocar ou descartar fraldas, mexer no lixo e antes das refeições e da manipulação de alimentos;

✓ Lave cuidadosamente os vegetais com água potável e deixe-os em imersão em

hipoclorito de sódio 2,5% (uma colher de sopa de hipoclorito em um litro de água filtrada) durante 15 minutos;

✓ A água só deve ser consumida após tratada, filtrada ou fervida.

Além dessas orientações, você pode adquirir mais dicas de saúde comparando ao “Programa Saúde da Família” de seu campus.

Para conferir essas e outras matérias na íntegra, acesse o portal www.uninove.br.

Palavra Final

Por Prof. Sérgio Lourenço Simões



Nesta edição trataremos da regência de alguns verbos.

Você tem energia de sobra e sabe canalizá-la para o desenvolvimento de tudo o que é bom. Tanto é verdade que, neste momento, você está participando de mais uma sessão de aprendizagem da Língua.

Queremos que nos ajude a fazer sempre mais em seu benefício. Para isso, contamos com suas sugestões, perguntas e, principalmente, com a determinação que o impele a avançar na construção do conhecimento.

Continue a buscar e a produzir; incentive seus amigos a fazerem o mesmo. Fale de nossa página, mostre-lhes que é uma fonte importantíssima para quem precisa da palavra.

CUSTAR

Tome cuidado com o emprego de **custar** no sentido de *ser difícil, custoso, moroso*, pois o que se vê no emprego desse verbo são as marcas da oralidade:

- Paulo **custou a entender** a matéria.
- Ele **custa para resolver** os problemas propostos pelo professor.

Para evitar esse desvio normativo, siga estes passos:

- O que foi difícil, custoso a Paulo?
Entender a matéria.

Portanto,

Custou a Paulo entender a matéria.
Custou a ele entender a matéria.
Custou-lhe entender a matéria.

- O que é difícil, custoso a ele?
Resolver os problemas propostos pelo professor.

Portanto, **custa-lhe resolver** os problemas propostos pelo professor.

Veja mais estes:

Custa-lhe enxergar o bom caminho.
Não me custa lutar por uma boa causa.

PEDIR

Sempre **peça** alguma coisa **a** ou **para** alguém.

Pedi que me emprestasse o dinheiro.

Pedimos a quem?

Pedimos ao diretor.

Pedimos o quê?

Pedimos que justificasse sua decisão.

Portanto,

Pedimos ao diretor que justificasse sua decisão.

Pedimos-lhe que justificasse sua decisão.

Observe estes exemplos para reforçar o que você aprendeu:

Peço-lhe que me desculpe.

Peço-lhe desculpas.

Errado: Pedimos para que fosse embora.

Correto: Pedimos que fosse embora.

Errado: Pedi-lhe para que saísse imediatamente.

Correto: Pedi-lhe que saísse imediatamente.

- **Pedi para ir ao banheiro.**

Neste caso a frase está correta, pois o que se pediu foi **permissão, licença** para ir ao banheiro.

Agora é só PAGAR e PERDOAR

Obs.: Lembre-se de que devemos **pagar e perdoar sempre alguma coisa.**

Assim,

Pagamos a dívida.

Perdoamos os erros.

Obs.: Com referência à pessoa – destinatário do pagamento ou do perdão – **sempre pague** ou **perdoe a alguém:**

Pagamos a dívida ao credor.

Pagamos a ele.

Pagamos-lhe a dívida.

Perdoa-lhe os erros.

Perdoamos aos culpados.

Perdoaram-lhes as faltas.

Não se esqueça de que Cristo, antes de expiar, implorou ao Pai **que perdoasse àqueles** que o crucificaram.

A célebre frase do apelo foi: **“Pai, perdoai-lhes, porque não sabem o que fazem”.**

E por ser perfeito, deixou-nos uma frase impecável. Por isso, sigamos seu exemplo.

Para encerrar, observe:

MORAR

Se você quiser morar bem, **more, resida, situe-se** sempre **em**, sem medo de errar:

Moro na Rua Jacarandá, 12.

A UNINOVE **está situada na** Rua Diamantina, 310.

Você **reside na** Avenida Cruzeiro do Sul?

CHEGAR

Se tiver vontade de **chegar bem, chegue sempre a.**

O verbo chegar indica movimento, pressupõe que houve deslocamento de um lugar para outro (permita-nos a redundância, pois não há deslocamento se ficarmos no mesmo lugar). E por falar nisso, estamos preparando um prato de redundâncias deliciosas. Oportunamente, você poderá saboreá-lo.

Por isso,

Chegar à praia.

Chegar à empresa para trabalhar.

Chegar à conclusão de que tudo é maravilhoso.

Portanto,

Chegar em é nunca sair do ponto de partida. **Evite.**

Obs.: Use a mesma estrutura para **levar e ir.**

Assim,

Levar à praia.

Vamos à praia.

Até a próxima.

Para você “tirar” suas dúvidas,
professorsimoes@uninove.br